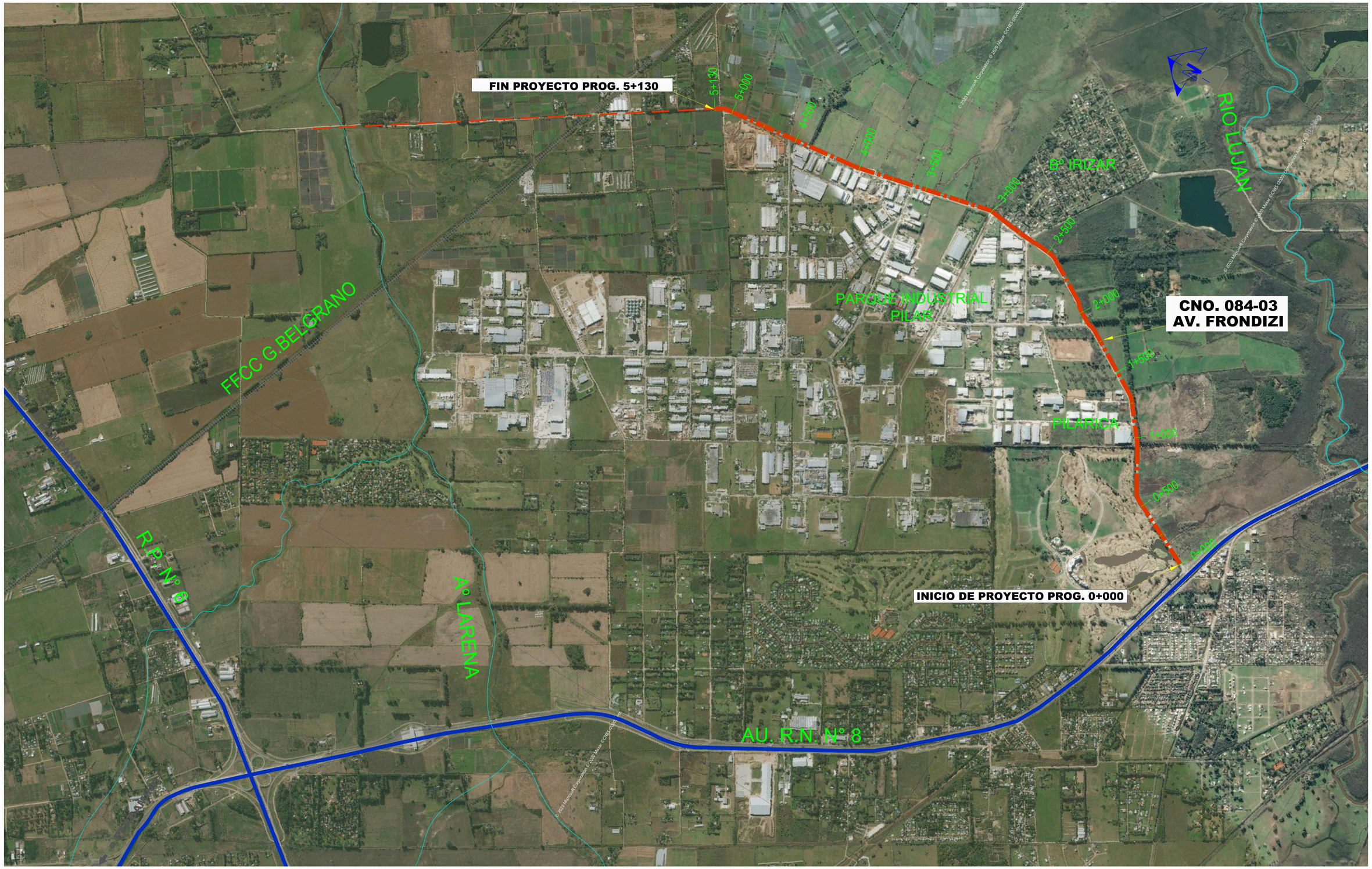

DIRECCIÓN DE VIALIDAD

MINISTERIO DE INFRAESTRUCTURA Y SERVICIOS PÚBLICOS

GOBIERNO DE LA PROVINCIA DE BUENOS AIRES

PROGRAMA DE SEGURIDAD VIAL EN EL ÁREA METROPOLITANA DE LA PROVINCIA DE BUENOS AIRES

OBRA: AMPLIACIÓN CAMINO SECUNDARIO 084-03 (Av. Dr. Arturo Frondizi)

TRAMO: COLECTORA R.N.Nº8 (Pr 0+000) - CALLE S/N (Pr 5+130) - Partido de Pilar

Planimetría General

Plano N° 1

Agosto 2024

Escala 1:25.000

hoja N°1