1. OBRA: Repavimentación R.P. N°4
Tr.: III R.N. N°3 – Avda. Flemming
PARTIDOS: La Matanza, Morón, Hurlingham, Tres de Febrero, Gral. San Martín, San Isidro
(Mod de obra N°1 Art. 9d)

2. OBRA: Repavimen y Ensanche R.P. N°21
Tr.: Calle Eva Perón – Avda. Rivadavia
PARTIDOS: Merlo, Ituzaingo, Morón
(Mod de obra N°1 Art. 9d)

3. OBRA: Pavimen y Ensanche R.P. N°23 (ex R.N. 202)
Tr.: Acc. Norte–Ramal Tigre–R.P. N°9
PARTIDOS: San Fernando – Tigre

4. OBRA: Reencarpetamiento en calles de Bahía Blanca, I etapa.
PARTIDO: Bahía Blanca.

5. OBRA: Pavimentación Urbana Avdas. España y Yañez Pinzon.
PARTIDO: Pinamar.

6. OBRA: Iluminación Urbana en Pinamar.
PARTIDO: Pinamar.

7. OBRA: Repavimentación Acceso a Manuel José García.
PARTIDO: Mercedes.

8. OBRA: Repavimentación y Ensanche Avda Carlos Pellegrini Tramo: Pte. La Noria–Pte. Alsina en jurisdicción de los Pdos de Lomas de Zamora y Lanús. (1°,2°,3° Art.9)
PARTIDO: Lanus – Lomas de Zamora.

9. OBRA: 1° etapa (Obras básicas e intersección) Camino del Cereal en jurisdicción de los partidos de Daireux, Pehuajo, Trenque Lauquen.
PARTIDO: Daireaux – Pehuajo – Trenque Lauquen – Guamini.

10. OBRA: Repavimentación Acceso al puerto Campana – Tramo I: Avda 6 de Julio e/ Colectora R.N.N° 9 y Avda Perón, Art. 9.
PARTIDO: Campana.

11. OBRA: Repavimentación y ensanche Avda Gral Roca (R.P.N° 201) TRAMO: vías FFCC Gral Urquiza
PARTIDO: Hurlingham.

12. OBRA: Repavimentación Acc. a Cochicó tramo: R.N.N° 33 – Balneario de Cochicó.
PARTIDO: Guaminí.

13. OBRA: Repavimentación y ensanche de la Avda Eva Perón, en el tramo: Avda Callao – Avda Don bosco, en la jurisdicción del Pdo. de Morón.
PARTIDO: Morón.

14. OBRA: Pavimentación Acc. a Gral. Conesa (ex Pcial N°56).
PARTIDO: Tordillo.

15. OBRA: Reconstrucción y Pavimentación del Cno del 80, en el tramo de vinculación R.P.N° 205 –R.P.N° 6, 1° etapa
PARTIDO: Cañuelas.

16. OBRA: Bacheo y señalización horizontal en la R.P.N°205 en el tramo: R.P.N° 36 – R.P.N°4.
PARTIDO: Avellaneda – Lanús – Lomas de Zamora – Alte Brown.

17. OBRA: Repavimentación y ensanche de la Avda Antartida Argentina.
PARTIDO: Zárate.

18. OBRA: Bacheo y señalización horizontal en la R.P.N°23 (EX R.N.N°202) en el tramo: R.P.N°8 –Don Torcuato.
PARTIDO: Malvinas Argentinas.

19. OBRA: bacheo, fresado y carpetas asfálticas en la R.P.N°41 en el tramo: R.N.N°5 – R.N.N°7.
PARTIDO: Mercedes – San Andrés de Giles.

20. OBRA: Pavimentación cno 009–01 Baradero – Alsina.
PARTIDO: Baradero.

21. OBRA: Pavimentación urbana en la red troncal de las Avdas España y Yañez Pinzón, Tramo: Esparza – Juan de Garay y Corbeta Agradable.
PARTIDO: Pinamar.

22. OBRA: Repavimentación y ensanche R.P.N°7 en el tramo calle Crisólogo Larralde – Avda Alfonsina Storni.
PARTIDO: Moreno.

23. OBRA: Repavimentación Acc. a America.
PARTIDO: Rivadavia.

24. OBRA: Reparación de losas en la R.P.N°6, tramo: R.P.N°200 – R.P.N°24
PARTIDO: Marcos Paz – Gral. Rodriguez.

25. OBRA: Reparación de losas de hormigón R.P.N°6, tramo: R.P.N°215 – R.P.N°200.
PARTIDO: La Plata – Cañuelas – San Vicente – Cnel Brandsen – Gral Las Heras.

26. OBRA: Repavimentación Autódromo Juan Manuel Fangio. Etapa II.
PARTIDO: Balcarce.

27. OBRA:Señalización horizontal y vertical en rutas provinciales en jurisdicción de los departamentos zonales I,II,IV,V,VI Y VIII.
PARTIDO: Arrecifes – Morón – Junín – Chivilcoy – Saladillo – Pehuajó.

28. OBRA:Señalización horizontal y vertical en rutas provinciales en jurisdicción de los departamentos zonales III, VII, IX, X XI Y XII.
PARTIDO: Ensenada – Dolores – Azul – Mar del Plata – Bahía Blanca – Necochea

29. OBRA: Ejecución de pasarela premoldeada de hormigón en la R.P.N°205 en la localidad de el Jagüel.
PARTIDO: Esteban Echeverría.

30. OBRA: acceso a Pinzón Ruta 8 Etapa I.
PARTIDO: Pergamino.

31. OBRA: R.P.N°72 – tramo Belloq – Copetonas – secc. II– Acceso a balneario Reta. (ART.N°9).
PARTIDO: Tres Arroyos.

32. OBRA: Repavimentación en Cno. Sec. 081–01, tramo: R.N.N°5 – Pellegrini.
PARTIDO: Pellegrini.

33. OBRA: Pavimentación urbana en el barrio Las Lomas.
PARTIDO: Morón.

34. OBRA: Pavimentación urbana en el barrio Los Molinos.
PARTIDO: Quilmes.

35. OBRA: Pavimentación urbana en el barrio San José Obrero.
PARTIDO: La Matranza.
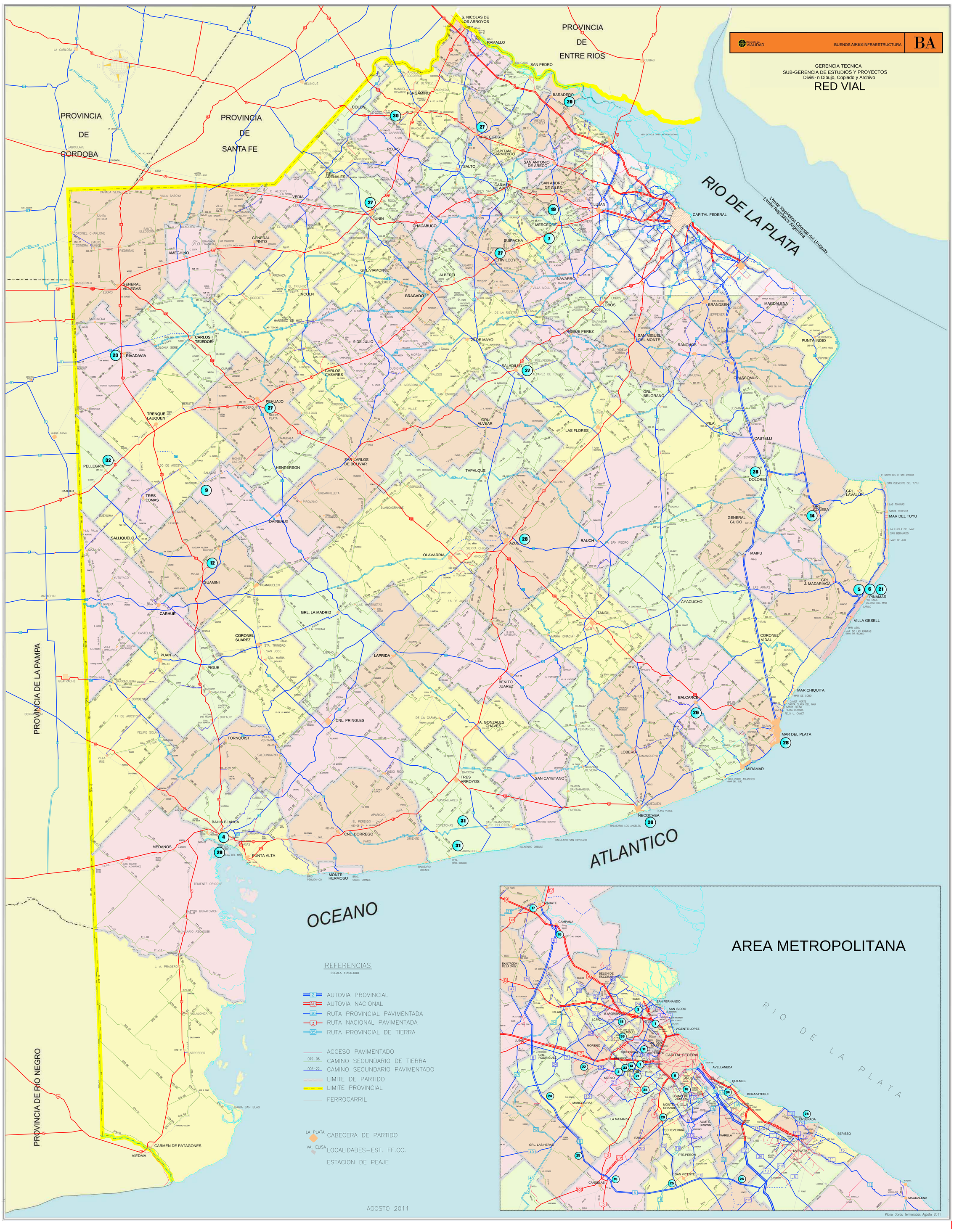
36. OBRA: Pavimentación urbana en el barrio Mitre.
PARTIDO: San Miguel.