

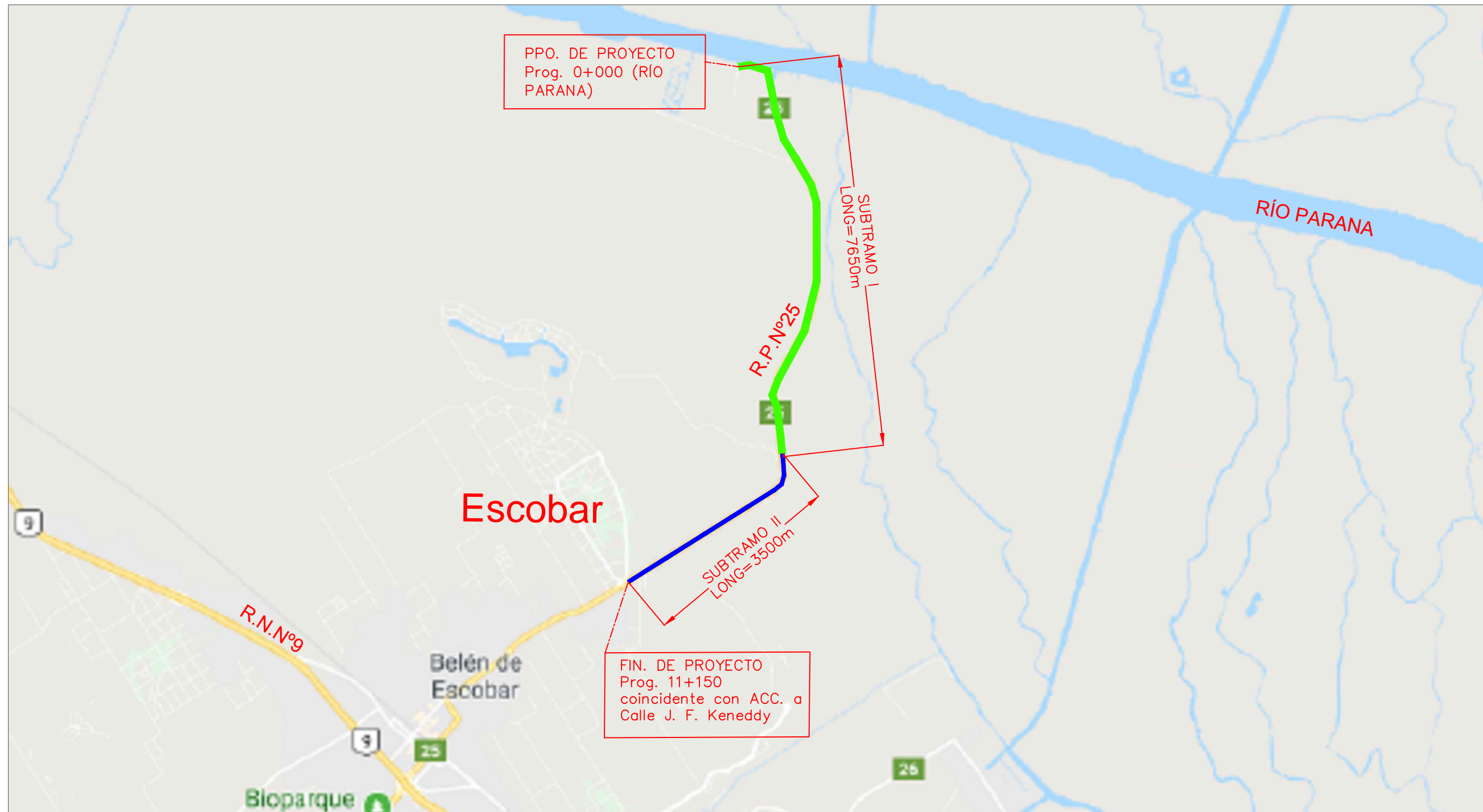

PLANOS

OBRA: REHABILITACIÓN Y CONSERVACIÓN EN R.P. N° 25
TRAMO: RIO PARANA - ESCOBAR (ACC. A CALLE J. F. KENNEDY)
LONGITUD TOTAL: 11.150 m
PARTIDO: ESCOBAR

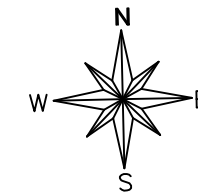

User and Plot Date : 11.4.2019 - 12:39 pm
 Drawing file path & name : \\obrbasicas-02\corpeta_compartida\PROYECTOS\R.P. N° 25 - Escobar (Bocheo H* y Asf)\PLANOS\RP25 - Tramo Río Parana - Zona Urbana Escobar - Planimetría.dwg



OBRA: REHABILITACIÓN Y CONSERVACIÓN EN R. P. N° 25
TRAMO: RIO PARANA - ESCOBAR (ACC. A CALLE J. F. KENNEDY)
PARTIDO: ESCOBAR

Planimetría General

	Fecha	Firma
Proyectó:		
Revisó:		
Aprobó:		
Director de Proyecto		

Plano ID:	Revisión
01	00
Escala: S/E	
Hojas: 1 de 1	



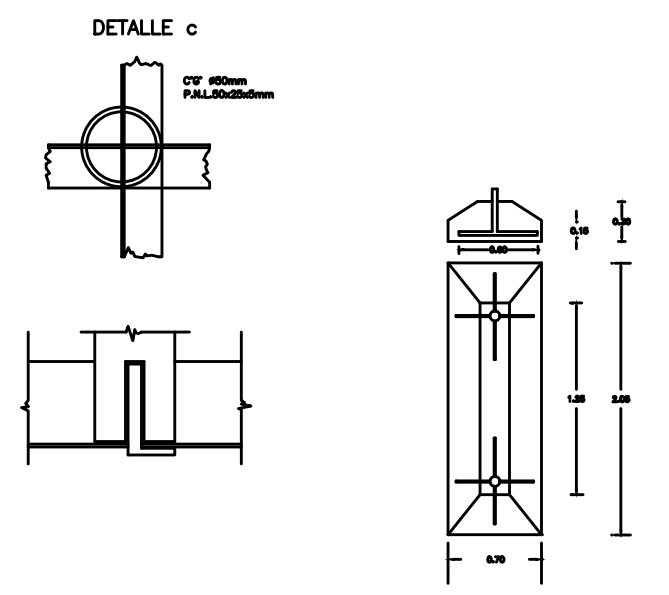
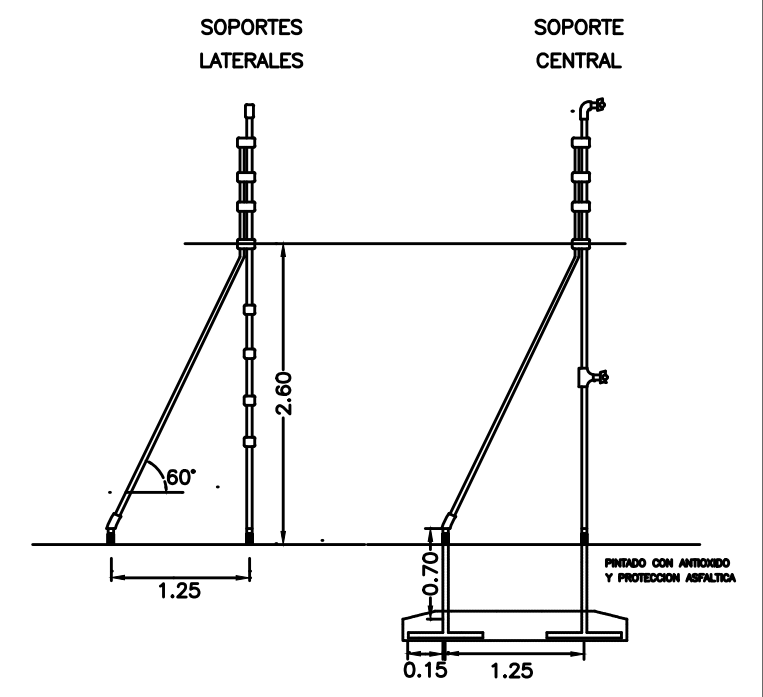
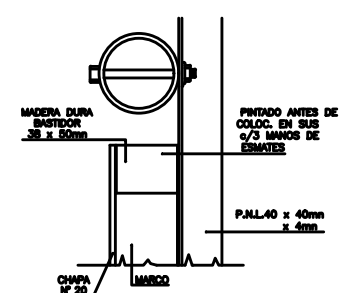
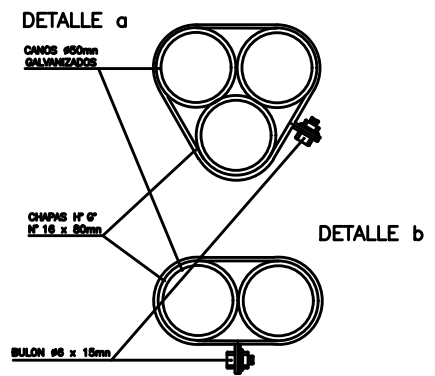
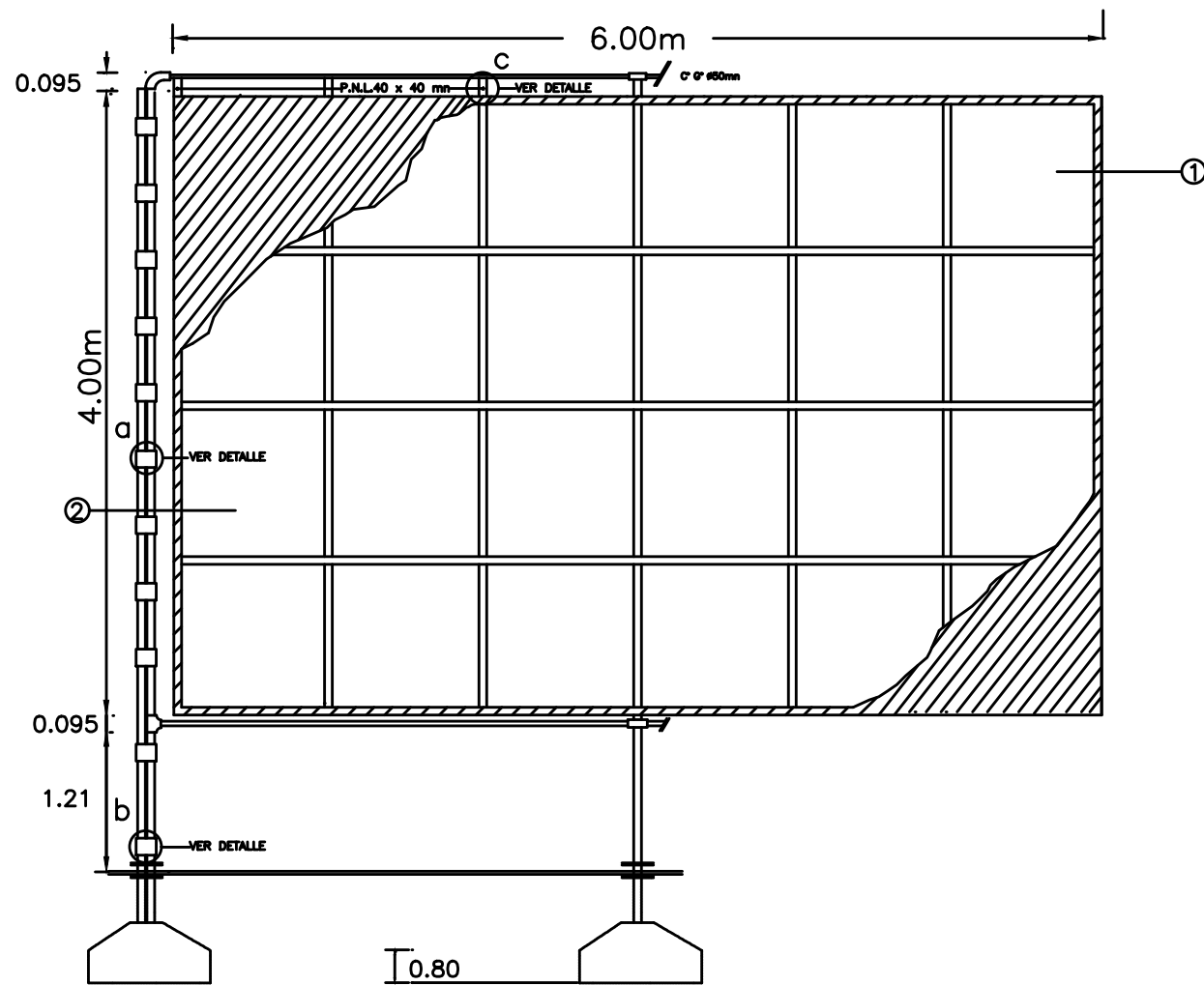

CARTEL TIPO	PARA OBRAS	DESTINADAS A	BASTIDOR(m)	
			a	b
A	MAYORES	RUTAS VIADUCTOS INTERSECC. EN DESNIVEL	6.00	4.00
B	INTERMED.	PUNTES SENALIZ. HORIZ. ACCESOS ILUMINACION	5.00	3.00
C	MENORES	ALCANTARILLAS CONSERVACION FORESTACION DESMALEZADO SENALIZ. VERT.	4.00	2.30

REFERENCIAS

- ① BLANCO
- ② AZUL

VISTA BASTIDOR

Bastidor de madera semi dura de primera calidad sin nudos, montado soporte de chapa de hierro galvanizado n°22, sobre el que se pintara la gráfica correspondiente a la obra. Sus medidas serán (Ver cuadro)

Se deberá garantizar por el término de tres años la durabilidad de colores para la aplicación al exterior

La imagen de fondo será la indicada por la D.V.B.A previo a la ejecución del cartel, se presentará para su aprobación un impreso a escala con todos los datos volcados en el mismo.

Para la realización de la gráfica se deberá consultar plano tipo Cartel de Obra F-II-477/2.

UBICACION:

EL INSPECTOR DETERMINARA EL LUGAR DE UBICACION DEL CARTEL





GOBIERNO DE LA PROVINCIA DE BUENOS AIRES
2019 - Año del centenario del nacimiento de Eva María Duarte de Perón

Hoja Adicional de Firmas
Plano Importado

Número:

Referencia: Planos Obra REHABILITACIÓN Y CONSERVACIÓN EN R.P. N°25, Tramo: Río Paraná – Escobar (Acc. Calle J.F. Kennedy). Partido: Escobar

El documento fue importado por el sistema GEDO con un total de 4 pagina/s.